

I GUAI DELL'AUTUNNO



L'esercito al lavoro sulla frana sulla statale 120 nel 2014

## A tre anni dall'ultima catastrofe Nuovo argine in terra e un canale di deflusso La "lezione" del Grue

Migliorare il territorio e proteggere l'abitato in caso di esondazione del torrente Grue è stato l'impegno prioritario del Comune di Tortona negli ultimi tre anni, dopo gli eventi alluvionali dell'autunno 2014 che hanno messo in ginocchio la città e i paesi vicini. Da allora è stata portata a termine una serie di lavori per mettere in sicurezza l'abitato della «punta di Garbagna», verso Viguzzolo - fra le zone più colpite della città insieme alla zona industriale Villoria - e di recente anche la manutenzione e l'asfaltatura di tutte le strade, intervento al quale non si provvedeva da decenni e che oltre ad attenuare i rumori dei numerosi veicoli in transito, ne migliora la sicurezza.

A protezione dell'abitato, invece, sono stati realizzati un argine di terra lungo circa 310 metri sulla sponda sinistra del Grue, e l'attraversamento di 18 metri al di sotto della strada provinciale 99 per consentire l'eventuale deflusso delle acque. A questa zona è stata dedicata attenzione anche durante l'esercitazione di Protezione civile, con la pulizia del letto del torrente dalla vegetazione che avrebbe potuto rappresentare un pericolo ostruendo in caso di forti piogge il corso delle acque del torrente.

Lavori proseguiranno ora per ridurre il rischio esondazioni in zona Villoria, dove sono già stati fatti interventi di pulizia delle sponde e del letto della roggia Cadè. Intanto prosegue il progetto per i lavori sull'intera asta del Grue, da Garbagna a Castelnuovo, che vede l'impegno di tutti i Comuni rivieraschi con capofila quello di Viguzzolo. Nell'ultimo incontro con la direzione opere pubbliche della Regione, i funzionari dell'Aipo e i rappresentanti delle amministrazioni interessate, sono state valutate le soluzioni operative migliori per fare in modo che l'opera venga finanziata quanto prima. L'idea è di dividere i Comuni in tre lotti di interventi perché così è più facile finanziarli. Tortona, Viguzzolo e Castelnuovo sono Comuni di fondovalle e hanno un blocco di interventi omogenei; a Garbagna occorre realizzare delle briglie per rallentare l'acqua ed è il progetto più costoso; in tutti gli altri Comuni, dove il Grue ha una portata minore, sono necessari solo piccoli interventi di pulizia e miglioramento dell'assetto dell'alveo.

La Regione ha chiesto che i siano Comuni a realizzare i progetti, con convenzioni collegate ai lotti e l'incarico a progettisti. Poi la stessa Regione cercherà di finanziarli direttamente o con fondi europei e del repertorio nazionale dissesti. [M. T. M.]

BY NC ND ALCUNI DIRITTI RISERVATI

Carlo Colli | Luca Gilli | Patrizia Mussa

a

The Others 2017

Stand #2

@ Ex-Ospedale Regina Maria Adelaide  
Lungo Dora Firenze, 87 Torino

paola sosio contemporary art milano

Patrizia Mussa, The Time Lapse, detail

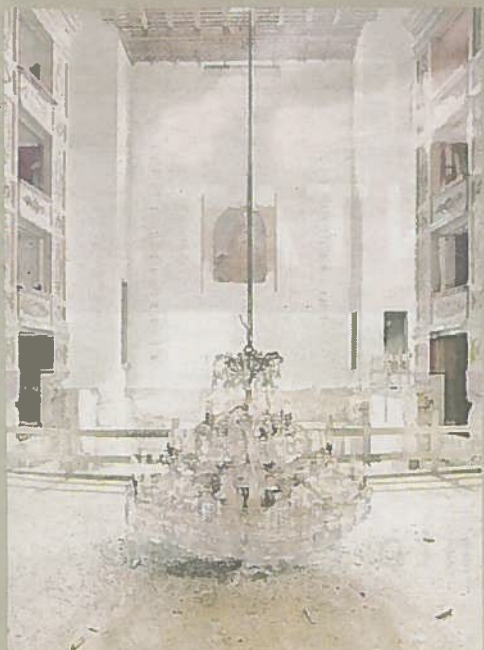

Luca Gilli, Un musée après, detail

